

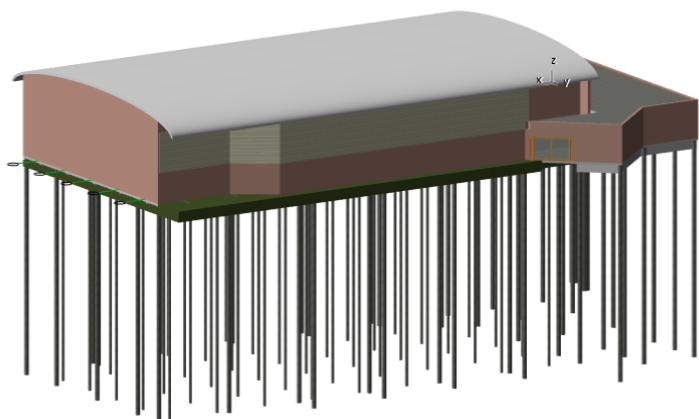

Projet

Consolidation et réfection du sol sportif du gymnase Yves du Manoir de Floirac.

Nature des désordres : déformations du sol de la zone sportive dues à un tassement du remblai



Réalisation

Réalisation d'une nouvelle dalle en béton armé supportée par des micropieux.



Caractéristiques du projet

- ▶ Démolition de l'ancien support.
- ▶ Nouvelles fondations de la dalle du gymnase : micropieux de 20m de profondeur.
- ▶ Longrines et dalle portée en béton armé coulées sur le terrain en place.
- ▶ Revêtement de sol sportif composé d'une mousse polyuréthane, d'un plancher bois et d'un linoléum.



Caractéristiques du site

- ▶ Superficie à rénover de 1000m².
- ▶ Travaux à effectuer dans le gymnase en modifiant le moins possible l'ancienne structure, hormis le sol.



Missions de MAÏQUAL

- ▶ Etudes de consolidation du sol, définition et conception du projet (APS et APD)
- ▶ Projet et élaboration des dossiers de consultation des entreprises (PRO et DCE)
- ▶ Assistance contrats de travaux : recherche d'entreprises, dossiers AO et négociation (ACT)
- ▶ Direction, coordination et suivi des travaux (DET, VISA)
- ▶ Assistance à la réception des travaux (AOR)

MAÏQUAL - Conseil & Ingénierie

S.A.R.L. au capital de 99 630 € - R.C.S. : CRETEIL 401 551 049 00026 - APE : 7022Z - N° TVA : FR 71401551049 - www.maiqual.com

Siège social : 5, avenue de la Villa Antony - 94410 Saint Maurice - F. - Tél. : +33(0)1 48 89 45 76 - Fax : +33(0)1 48 89 46 31 - E-mail : contact@maiqual.com



Antenne Brésil
Rua Sergipe, 475 - Cj 109 Higienópolis
Cep 01243 - 912 São Paulo - SP - Brasil
Tel : 55 (11) 2495 - 6860
E-mail : brasil@maiqual.com

Agence Sud-ouest
Les Bureaux du Lac - Rue Robert Caumont
Immeuble P - 33049 Bordeaux Cedex-F
Tél. : +33(0)5 56 11 77 60 - Fax : +33(0)5 56 39 51 12
E-mail : bordeaux@maiqual.com

Agence Sud-est
Centre d'affaire La Chaufferie
555, Chemin du Bois - 69140 Rillieux La Pape-F
Tél. : +33(0)4.78.98.93.92
Email : lyon@maiqual.com